

Entreprise :	Chantier :	DEVIS <input type="checkbox"/> COMMANDE <input type="checkbox"/> Date et Signature :	
	Adresse de livraison :		

ALUMINIUM NEUF	SEPALUMIC 70	Côtes TABLEAUX FINIS	RAL intérieur : <input type="checkbox"/> Granité RAL extérieur : <input type="checkbox"/> Satiné Couleur de la quincaillerie : <input type="checkbox"/> Blanc (9016 sat) <input type="checkbox"/> NJ (aspect inox) <input type="checkbox"/> Noir (9005 sat) <input type="checkbox"/> Laqué RAL menuiserie
---------------------------	-------------------------	-----------------------------	---

Élévation VUE DE L'INTÉRIEUR

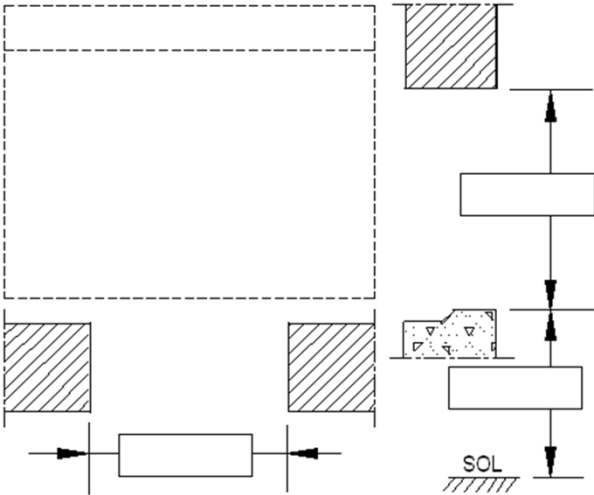

Repère : Pattes de pose
 Quantité : Plan : Inverse :

Observations :

Dormant : Standard (sans aile) Avec aile de 22 mm Épaisseur :
Bavette : 55mm (8094) 80mm (8095) 135mm (8096) 195mm (8097)
Appui : 68mm (8107) 108mm (8108) 148mm (8109) Sans Seuil alu 20mm (PMR)
Type : Ouvrant Visible Ouvrant Visible (joint thermique) Ouvrant Caché
 Fenêtre P.Fenêtre PE 5700 PE 4700 (plane)
Ouverture : OF OB Soufflet Soufflet ventus Ouverture extérieure
Option Fenêtre : Crémone à barillet Verrou monodirectionnel Ferrage invisible
Barillet : Sureté F6S Haute sécurité Débrayable Bonton moleté Mème variure
Serrure PE 4700 (plane) : Serrure à relevage 7pts Serrure automatique magnétique (3 pènes+2 crochets)
Paumelle PE : 4 paumelles 3 lames

Vitrage : DV1 : DV2 :
Soubassement : Moussé lisse MDF lisse Hydro Plate-bande classique Vitré
PB incorp. : 26mm Laiton avec croix Laiton sans croix
 45mm Plomb argent. avec croix Plomb sans croix

VOLET ROULANT

Coffre PVC : Blanc 2 faces Laqué 1 face Laqué 2 faces Cornière ext. Laquée 40x10
Teinte tablier ALU :
Couleur lame finale :
Manœuvre Sangle Moteur Filaire Moteur Radio Moteur Solaire
 Treuil RTS IO IO RS100
Sortie de câble : Gauche Droit

Ventilation PVC : Non Mortaise simple seule Mortaise double seule
 Standard 15/22/30m³ Acoustique Hygroréglable

Élévation VUE DE L'INTÉRIEUR

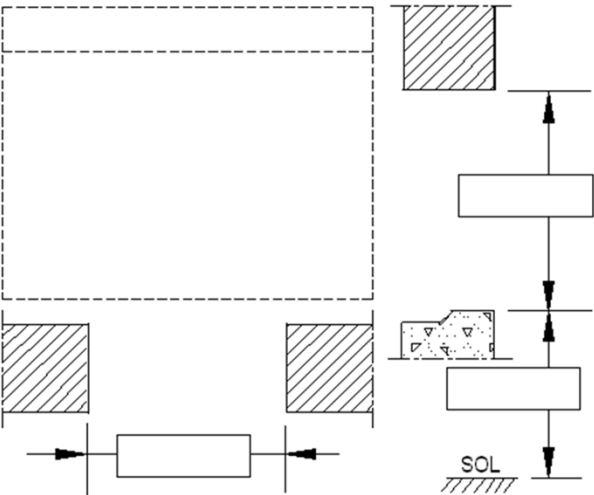

Repère : Pattes de pose
 Quantité : Plan : Inverse :

Observations :

Dormant : Standard (sans aile) Avec aile de 22 mm Épaisseur :
Bavette : 55mm (8094) 80mm (8095) 135mm (8096) 195mm (8097)
Appui : 68mm (8107) 108mm (8108) 148mm (8109) Sans Seuil alu 20mm (PMR)
Type : Ouvrant Visible Ouvrant Visible (joint thermique) Ouvrant Caché
 Fenêtre P.Fenêtre PE 5700 PE 4700 (plane)
Ouverture : OF OB Soufflet Soufflet ventus Ouverture extérieure
Option Fenêtre : Crémone à barillet Verrou monodirectionnel Ferrage invisible
Barillet : Sureté F6S Haute sécurité Débrayable Bonton moleté Mème variure
Serrure PE 4700 (plane) : Serrure à relevage 7pts Serrure automatique magnétique (3 pènes+2 crochets)
Paumelle PE : 4 paumelles 3 lames

Vitrage : DV1 : DV2 :
Soubassement : Moussé lisse MDF lisse Hydro Plate-bande classique Vitré
PB incorp. : 26mm Laiton avec croix Laiton sans croix
 45mm Plomb argent. avec croix Plomb sans croix

VOLET ROULANT

Coffre PVC : Blanc 2 faces Laqué 1 face Laqué 2 faces Cornière ext. Laquée 40x10
Teinte tablier ALU :
Couleur lame finale :
Manœuvre Sangle Moteur Filaire Moteur Radio Moteur Solaire
 Treuil RTS IO IO RS100
Sortie de câble : Gauche Droit

Ventilation PVC : Non Mortaise simple seule Mortaise double seule
 Standard 15/22/30m³ Acoustique Hygroréglable

ALUMINIUM NEUF - SEPALUMIC 70

Ouvrant Caché

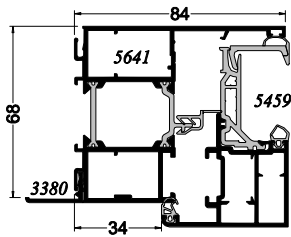

Ouvrant Visible

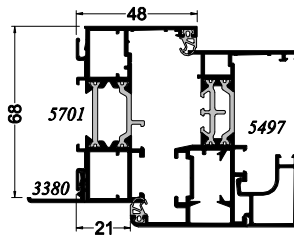

Ouvrant Visible
(joint thermique)

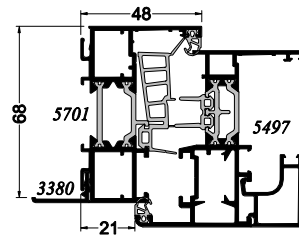

TAPÉE RAPPORTÉE

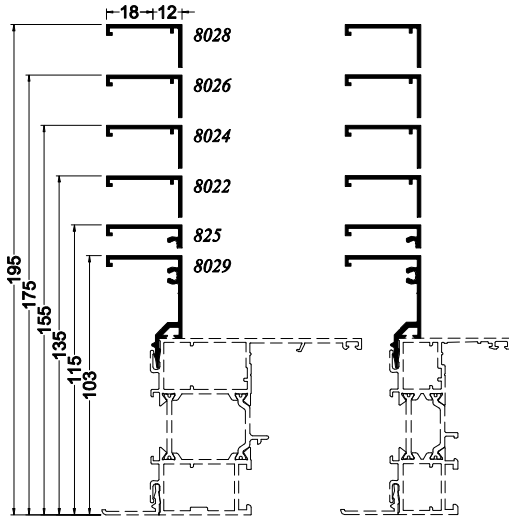

PE 4700 (plane)

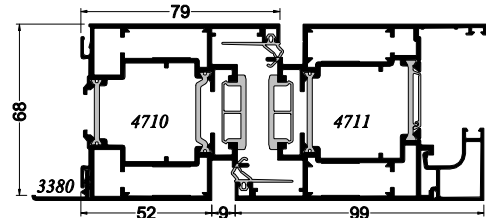

PE 5700

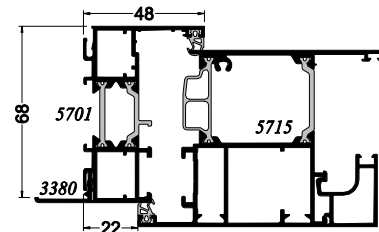

BAVETTE

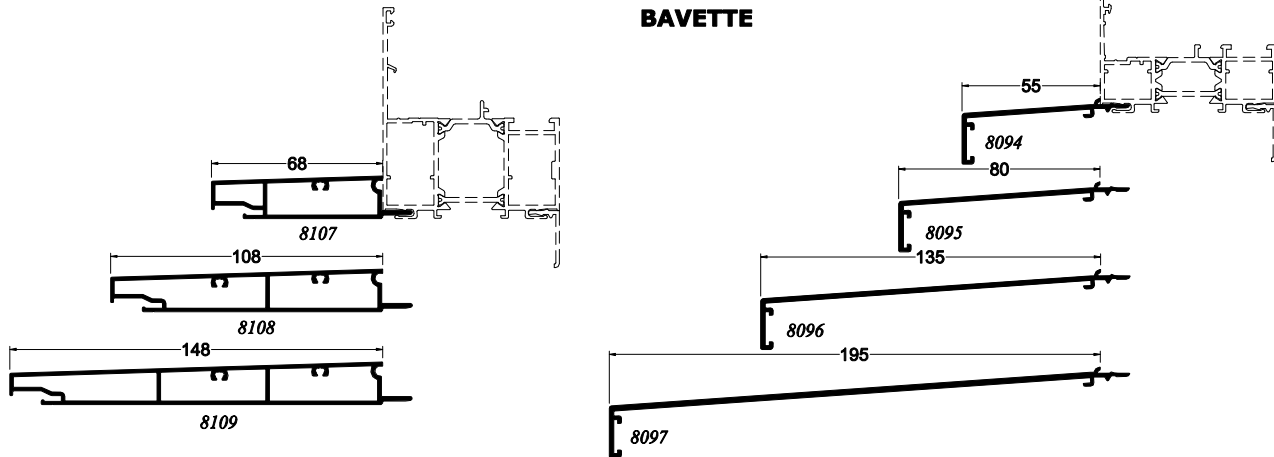

SEUIL PMR

Ouvrant Caché

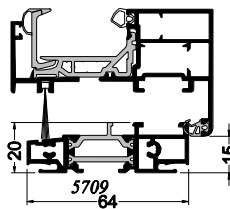

Ouvrant Visible

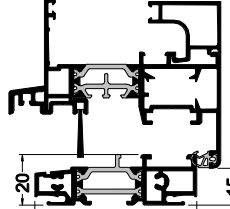

PE 5700

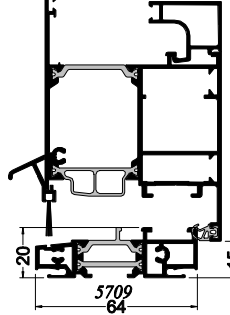

PE 4700 (plane)

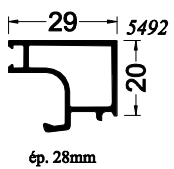
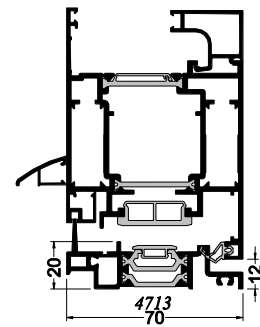

ép. 28mm

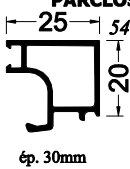

ép. 30mm
ép. 32mm
ép. 34mm

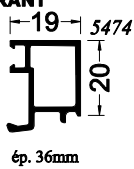

ép. 36mm
ép. 38mm

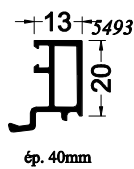

ép. 40mm
ép. 42mm
ép. 44mm

PARCLOUSE FIXE (ouvrant caché)

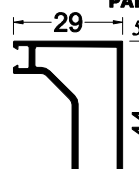

ép. 28mm

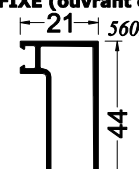

ép. 30mm
ép. 32mm
ép. 34mm
ép. 36mm

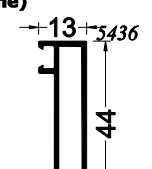

ép. 38mm
ép. 40mm
ép. 42mm
ép. 44mm